

ATERRISSAGE A VUE  
*Visual landing*

Ouvert à la CAP  
 Public Air Traffic

01 SOISSONS COURMELLES LFJS  
 03 03 20

Coord. WGS-84  
 ALT en ft  
 ALT AD : 518 (18 hPa)



LAT : 49 20 42 N  
 LONG : 003 16 59 E  
 DEC 2°W (00)

APP : NIL  
 TWR : NIL

A/A : SOISSONS 120.375 (commune avec CHÂTEAU - THIERRY)

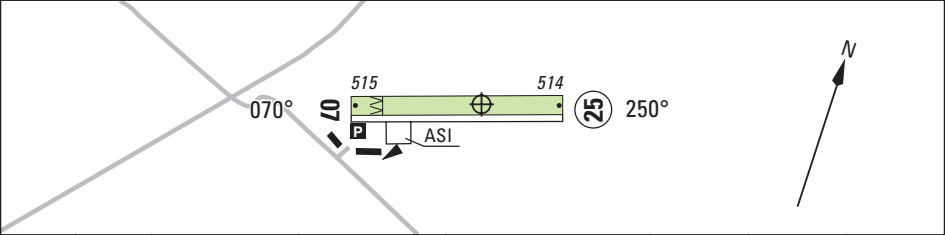
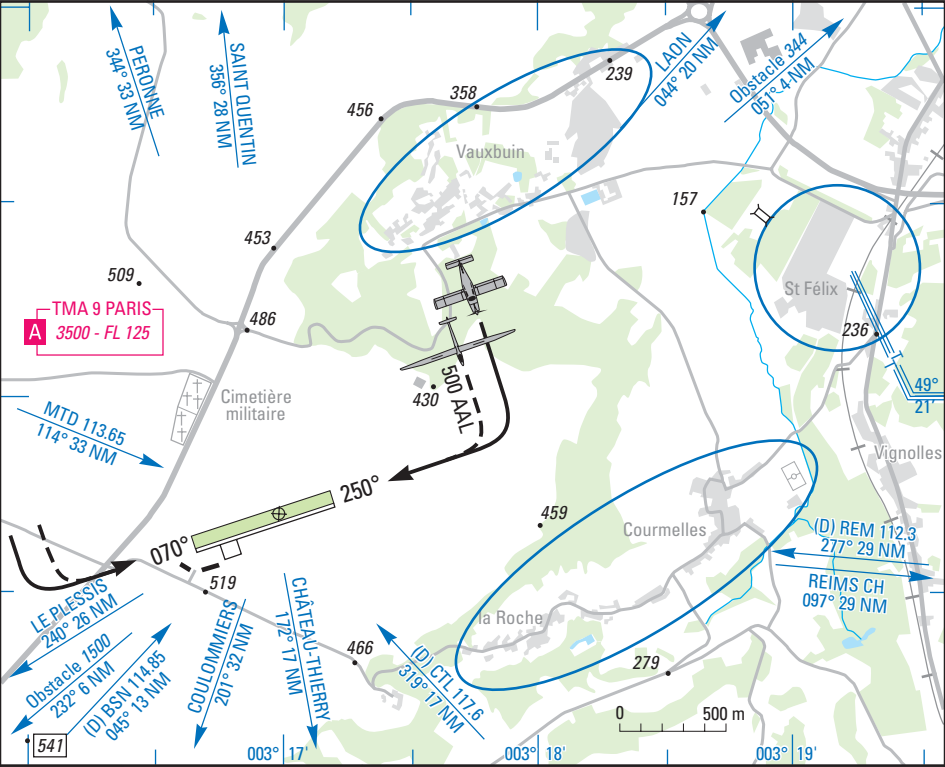

RWY	QFU	Dimensions Dimension	Nature Surface	Résistance Strength	TODA	ASDA	LDA
07	070	700 x 60	Non revêtue Unpaved	—	700	700	600
25	250				700	700	700

Aides lumineuses : NIL
 Lighting aids : NIL

# 02 SOISSONS COURMELLES LFJS

03 03 20

## Consignes particulières / Remarks

Inutilisable hors piste et TWY.

*Unusable outside RWY and TWY.*

État médiocre de la plateforme après des pluies abondantes.

*Poor state of runway after heavy rain.*

Voltige sur AD (6050), SR-SS, 2000 AMSL/3500 AMSL. Activité réservée aux planeurs autorisés par le district PICARDIE.

*Aerobatics above AD, (NR 6050) SR-SS, 2000 AMSL/3500 AMSL. Reserved for gliders allowed by aeronautical district.*

## Informations diverses /Miscellaneous

**1 - Situation** : 5 km SW de Soissons (02 - AISNE).

**2 - ATS** : NIL.

**3 - VFR de nuit** : non agréé.

**4 - Gestionnaire** : Mairie de Soissons, place de l'Hôtel de Ville ☎ 03 23 59 90 00.  
Aérodrome de Soissons Courmelles ☎/FAX : 03 23 74 84 01

**5 - District aéronautique** : PICARDIE.

**6 - BIA/BDP** : BRIA de rattachement LILLE (voir GEN).

**7 - RFSTA** : NIL.

**8 - MET** : VFR : voir GEN VAC  
IFR : voir GEN IAC  
STATION : NIL.

**9 - Douanes** : NIL.

**10 - AVT** : 100 LL. HX sauf DIM et LUN.

**11 - SSLIA** : NIV 1.

**12 - Hangar ACFT de passage** : NIL.

**13 - Réparations** : NIL.

**14 - ACB** : Les Ailes Soissonnaises ☎ 03 23 74 85 00  
Soissons Avia Club  
Constructeurs amateurs ☎ 03 23 74 82 00  
ASVS ☎ 03 23 74 82 97.

